PROTEZIONE CIVILE
Presidenza del Consiglio dei Ministri
Dipartimento della Protezione Civile

CONFERENZA DELLE REGIONI E DELLE PROVINCE AUTONOME

Attuazione dell'articolo 11 della legge 24 giugno 2009, n. 77

MICROZONAZIONE SISMICA

Carta di microzonazione sismica – Livello 2

(Tav Sud) (Scala 1:5.000)

Regione Lombardia

Comune di Salò

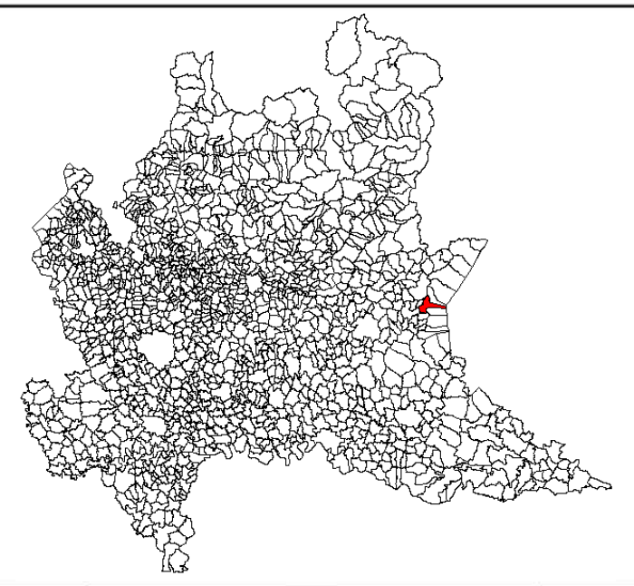

Comune di Salò	Soggetto realizzatore	Data
	ROSANNA LENTINI STUDIO DI GEOLOGIA TECNICA ED AMBIENTALE Dott. Geol. Rosanna Lentini Dott. Geol. Damiano Scalvini Via Verdi 9 - 25080 Padenghe s/G (BS) Tel./Fax. 030.9914222 E-mail: info@lentinirosannageologia.it	Novembre 2014 Revisione Luglio 2015

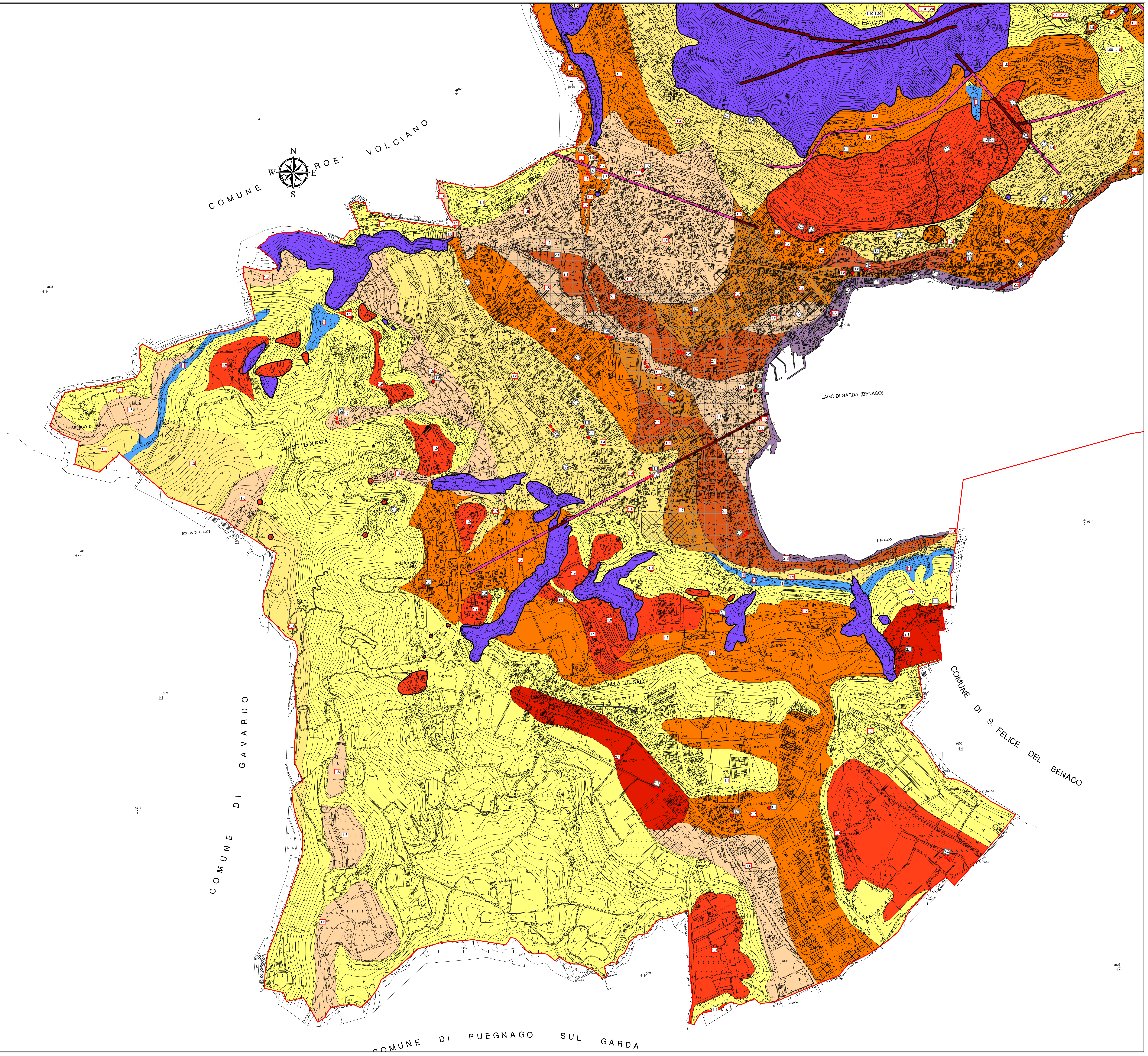

COMUNE DI ROE' VOLCIANO
N
S
W
E
COMUNE DI GAVARDO
COMUNE DI PUEGNAGO SUL GARDA
COMUNE DI S. FELICE DEL BENACO
LAGO DI GARDA (BENACO)
LA CORNA
SALO'
VALGINIGA
MASSINA ALTA
BUONCHIODO
MANDELLO
SAN ZAGO
RENZANO
BISSINIGA
S. ANNA
MOLINI
CAMPOVERDE
LE PARTI
MASTIGNAGA
BISSINIGO DI SOPRA
BOCCA DI CROCE
MORIONDO DI SOPRA
MORIONDO DI SOTTO
FONTE TAVINA
S. ROCCO
VILLA DI SALO'
MARSINIGO
CUNETTONE Est
CUNETTONE Ovest
COLOMBARO
Lissinaga
Caselle
Palazzina
Palazzina di sotto
Navelli
C.na Novelli
Venturelli
Mezzanina
Riotto
Rocchetta
S. Caterina
r021
r022
r010
r009
r001
r003
r013
r006
r005
r017
r018
ST 01
MW
RM
1,10-1,20
1,00-1,10

Legenda

Zone stabili

🟦 Zone stabili

Zone stabili suscettibili di amplificazioni locali litologiche

🟨 Fx = 1,1 e 1,2
🟨 Fx = 1,3 e 1,4
🟧 Fx = 1,5 e 1,6
🟧 Fx = 1,7 e 1,8
🟥 Fx = 1,9 e 2,0
🟥 Fx = 2,1 e 2,2
🟪 Fx = 2,3 e 2,4

Zone stabili suscettibili di amplificazioni locali topografiche

🟨 Ft = 1,1 e 1,2
🟨 Ft = 1,3 e 1,4
🟧 Ft = 1,5 e 1,6

MW
RM
● Indagini geofisiche e punti d'indagine utilizzati per la valutazione dell'amplificazione litologica (Valori di Fa)

Zone suscettibili di instabilità

🟪 Instabilità di versante. Attiva
🟥 Instabilità di versante. Quiescente
🟥 Instabilità di versante. Inattiva
▦ Zona di attenzione per liquefazione
🟥 Zona di attenzione per faglie attive e capaci
🟫 Sovrapposizione di zone di attenzione per instabilità differenti

— Confine Comunale